ZATWIERDZAM

Prezes
Polskiej Akademii Nauk

Michał Kleiber
Warszawa, dnia 30 grudnia 2014r.

Zmiana Statutu
Instytutu Immunologii i Terapii Doświadczalnej
im. Ludwika Hirszfelda
Polskiej Akademii Nauk
we Wrocławiu

W statucie Instytutu Immunologii i Terapii Doświadczalnej im. Ludwika Hirszfelda Polskiej Akademii Nauk, zatwierdzonym przez Prezesa Polskiej Akademii Nauk w dniu 16 września 2011 roku, wprowadza się następujące zmiany:

Do załącznika nr 1 do Statutu Instytutu wprowadza się następującą zmianę: tworzy się samodzielne stanowisko – Pełnomocnika ds. Jakości.

Wszelkie pozostałe zapisy Statutu pozostają bez zmian.

Składam w załączeniu wyciąg z protokołu 177 posiedzenia Rady Naukowej oraz zmienioną treść załącznika nr 1 w jego aktualnym brzmieniu.

Niniejsze zmiany Statutu zostały uchwalone przez Radę Naukową Instytutu w dniu 12 czerwca 2014 roku, zaopiniowane przez Wydział V PAN w dniu 23 grudnia 2014 roku, wchodzą w życie po zatwierdzeniu przez Prezesa Polskiej Akademii Nauk.

Załącznik nr 1

do Statutu zatwierdzonego przez Prezesa PAN w dn. 30-12-2014 r.

Schemat struktury organizacyjnej Instytutu Immunologii i Terapii Doświadczalnej im. Ludwika Hirszfelda PAN we Wrocławiu

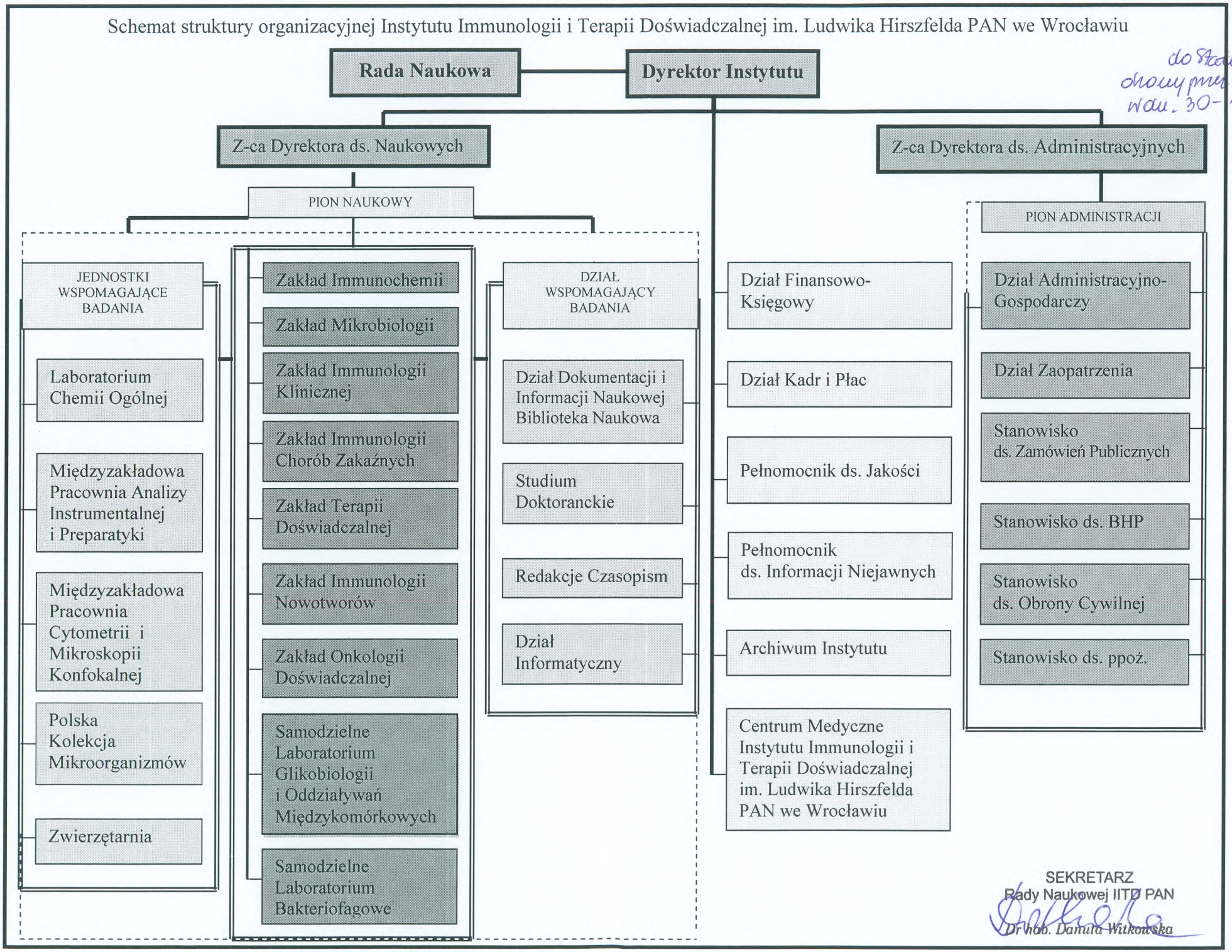

SEKRETARZ
Rady Naukowej IITD PAN
Dr hab. Danuta Witkowska